



PROVINCIA AUTONOMA DI TRENTO

**Servizio Foreste****Ufficio distrettuale forestale di Cavalese**

Via Roma, 1 – 38033 CAVALESE (TN)

T +39 0462 241510

[serv.foreste@pec.provincia.tn.it](mailto:serv.foreste@pec.provincia.tn.it)[uff.forestalecavalese@provincia.tn.it](mailto:uff.forestalecavalese@provincia.tn.it)<https://forestefauna.provincia.tn.it/>

Spettabile Comune di Tesero

Alla Stazione Forestale di Predazzo

**S044-10/ 11.3**

Numero di protocollo associato al documento come metadato (DPCM 3.12.2013, art. 20). Verificare l'oggetto della PEC o i files allegati alla medesima. Data di registrazione inclusa nella segnatura di protocollo. Negli esemplari cartacei segnatura di protocollo in alto a destra (da citare nella risposta).

**Oggetto:** Progetto di taglio ad uso Commercio n. 195/2025/13 To Caus - Piano Gestione forestale aziendale del Comune di Tesero.

Si trasmette in allegato il progetto di taglio in oggetto, che prevede uno scarico dalla ripresa della fustaia di 2098 m<sup>3</sup> tariffari e un quantitativo netto di legname da opera stimato in 1364 m<sup>3</sup>.

Tale progetto è da considerarsi

**Autorizzato**

Ai sensi dell'art. 98 comma 3 bis, della L.P. 23 maggio 2007, n. 11.

**L'autorizzazione scade in data 31/12/2030**

Qualora al momento dell'utilizzazione, la contrassegnatura delle piante non sia più visibile, il progetto non più conforme agli strumenti di pianificazione entrati in vigore durante il periodo di validità del progetto, o qualora il bosco nell'area interessata al progetto di taglio abbia subito modifiche significative a causa di eventi perturbativi naturali o antropici, l'Ufficio distrettuale forestale potrà assumere determinazioni di annullamento o di modifica dell'autorizzazione in via di autotutela;

Qualora nel corso dell'utilizzazione sia necessario l'aumento del prelievo per cause sopravvenute, esso sarà subordinato a contrassegnatura e se superiore al limite del 10% del volume dendrometrico ovvero al 30 m<sup>3</sup>, darà luogo ad un progetto di taglio suppletivo<sup>1</sup>;

**Ai sensi dell'art 18 del DPP 14 aprile 2011, n. 8-66/Leg, entro il 31 dicembre dell'anno in cui le utilizzazioni sono ultimate dovrà essere presentata all'Ufficio distrettuale forestale la conclusione dell'utilizzazione ed i piedilista delle piante assegnate per cause sopravvenute.**

<sup>1</sup> I limiti vanno spostati al 50% in caso di utilizzazione di abete rosso in comuni gravemente danneggiati dal bostrico secondo il Piano per l'organizzazione degli interventi di utilizzazione degli interventi di utilizzazione per la lotta fitosanitaria e di ricostruzione dei boschi danneggiati.

Il valore dei prodotti legnosi derivanti dal taglio è stimato in euro 47.740,00 tale cifra viene fatto riferimento per il calcolo della quota migliorie boschive del 10% pari ad euro 4.774,00 cui versamento è previsto dall'Art 91 bis della L.P. n. 11 del 23 maggio 2007 e successive modificazioni.

Si precisa che il versamento va effettuato in un'unica soluzione entro il 30 aprile di ogni anno, su specifica richiesta di questo Ufficio e farà riferimento ai lotti consegnati nel periodo 1 gennaio – 30 dicembre dell'anno precedente.

Si invita pertanto a prevedere l'accantonamento di tale importo per il successivo versamento.

Al fine della conoscenza dell'effettiva consegna dei lotti, qualora la modalità, ai sensi della L.P. 11 del 25 maggio 2007, art. 58, non preveda la presenza del personale del Corpo Forestale Trentino, si invita a produrre il verbale di consegna alla stazione forestale in indirizzo, per le necessarie registrazioni.

Si allega la proposta tecnico - economica elaborata dal custode forestale di zona, nella quale sono stabiliti i parametri necessari a redigere il Capitolato Particolare d'Oneri ed il contratto.

Distinti saluti.

**IL DIRETTORE**  
**- dott. for. Damiano Fedel -**

Questa nota, se trasmessa in forma cartacea, costituisce copia dell'originale informatico firmato digitalmente, predisposto e conservato presso questa Amministrazione in conformità alle Linee guida AgID (artt. 3 bis, c.4 bis, e 71 D.Lgs. 82/2005). La firma autografa è sostituita dall'indicazione a stampa del nominativo del responsabile (art. 3 D.Lgs. 39/1993).

DF/sw

**Mod.H4a – SCHEDA TECNICA DI SINTESI UTILIZZAZIONI A CARICO DELLA RIPRESA VOLUMETRICA (FUSTAIA)**

<b>PROPRIETÀ</b>	COMUNE DI TESERO				<b>LOTTO</b>	13	<b>ANNO</b>	2025	<b>NOME LOTTO</b>	Lotto boschivo 195/2025/13 "To Causs" C.C. di Tesero bostrico 2023-2024
<b>COD.PIANO</b>	195	<b>PIANO</b>	COMUNE TESERO				<b>IN CONTO RIPRESA ANNO</b>			2025

SPECIE		Abete rosso		Abete bianco		Larice		Pino silvestre		Pino cembro		Faggio		Pino nero		Altre latifoglie		TOTALI	
Particella	Compre sa	n.piante	volume mc.	n.piante	volume mc.	n.piante	volume mc.	n.piante	volume mc.	n.piante	volume mc.	n.piante	volume mc.	n.piante	volume mc.	n.piante	volume mc.	n.piante	volume mc.
56	A	996	1166,27	1	0,28	8	13,44	3	1,92	-	-	-	-	-	-	-	-	1008	1181,91
55	A	908	914,56	-	-	-	-	2	1,54	-	-	-	-	-	-	-	-	910	916,1
TOTALE		1904	2080,83	1	0,28	8	13,44	5	3,46	-	-	-	-	-	-	-	-	1918	2098

<b>PROVINCIA AUTONOMA DI TRENTO</b>  SERVIZIO FORESTE  <b>Mod.H1</b> Progetto di taglio ordinario		UFFICIO DISTRETTUALE FORESTALE DI CAVALESE  PIANO: <b>195 (2013-2025)</b> PROGETTO n.: <b>195/2025/13</b> ANNO: <b>2025</b> Suppletivo al n.: Data scadenza autorizzazione: <b>31/12/2030</b>
--	---	---

Il presente progetto di taglio è stato effettuato su richiesta di **COMUNE DI TESERO** nel bosco denominato **“TO CAUS”** per l'utilizzazione di prodotti legnosi a **Usò Commercio**, in conto ripresa **2025** da effettuare nell'area riportata nella cartografia allegata.

#### DATI PIANIFICATORI E CATASTALI

<input checked="" type="checkbox"/> Soggetto a pianificazione forestale aziendale	<b>Codice Piano: 195</b> <b>Denominazione Piano: COMUNE TESERO</b> <b>Numero Particelle: 56, 55</b>
Comune catastale	<b>TESERO (393)</b>
Particelle catastali	<b>TESERO: 6224/1, 6227</b>

#### DESCRIZIONE DEL BOSCO E CRITERI DI ASSEGNAZIONE

**Prelievo soprassuolo adulto di abete rosso colpito da bostrico durante le stagioni 2023-2024. Sulla particella forestale 56 il presente progetto di taglio confina con il lotto "Pian dai Cerci", i confini esterni sono stati segnalati con bomboletta spray.**

#### MODALITÀ DI ESBOSCO

**Più linee di gru a cavo verso monte e trattore e verricello per la parte adiacente strada, nella parte bassa.**

#### COERENZA CON LE NORME

<input checked="" type="checkbox"/> il presente progetto è redatto in applicazione del Piano bostrico di cui all'art.98 bis comma 1 della L.P.11/2007
<input type="checkbox"/> il presente progetto è coerente con le disposizioni forestali di cui al DPP 14 aprile 2011, n.8-66/Leg.
<input type="checkbox"/> il presente progetto è coerente con le disposizioni e lo stato di attuazione del piano di gestione forestale

#### ESTREMI AUTORIZZATORI

<input checked="" type="checkbox"/> Il presente progetto costituisce autorizzazione ai sensi dell'art.98, comma 3bis, della LP 11/2007
<input type="checkbox"/> Il progetto è coerente con l'autorizzazione per di data

#### DATI RELATIVI ALLE PIANTE ASSEGNATE

SPECIE	15	20	25	30	35	40	45	50	55	60	65	70	75	80	85
Abete rosso	-	404	433	322	277	201	139	58	42	16	6	4	-	2	-
Abete bianco	-	1	-	-	-	-	-	-	-	-	-	-	-	-	-
Larice	-	1	-	-	3	-	-	1	2	1	-	-	-	-	-
Pino silvestre	-	-	1	2	2	-	-	-	-	-	-	-	-	-	-
<b>TOTALI</b>		<b>406</b>	<b>434</b>	<b>324</b>	<b>282</b>	<b>201</b>	<b>139</b>	<b>59</b>	<b>44</b>	<b>17</b>	<b>6</b>	<b>4</b>		<b>2</b>	

~~Le piante destinate al taglio portano impresso sulla ceppaia il segno del martello forestale. L'impronta del martello è la seguente. Il segno del martello, deve rimanere ben visibile e non essere alterato o distrutto per poterlo riconoscere facilmente ad ogni controllo.~~

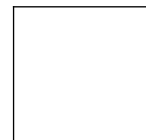

Il volume e la resa probabile delle piante martellate di diametro superiore a 17,5 cm, si stima essere il seguente:

Specie legnosa	Piante (n)	Volume tar. assegnato (mc)	Volume tar. presunto (mc)	Legname da opera presunto (mc)	Coeff. di ramosità	Coeff. di peso (t/mc)	Biomassa uso energetico (t)
Abete rosso	1904	2080,83	-	1353	1,15	0,80	583
Abete bianco	1	0,28	-	-	-	-	-
Larice	8	13,44	-	9	1,15	0,80	2
Pino silvestre	5	3,46	-	2	1,15	0,80	-
<b>TOTALI</b>	1918	2098	-	1364	-	-	585

Il volume tariffario assegnato ammonta a **2098 m<sup>3</sup>**, di cui ai fini della ripresa della fustaia **2098 m<sup>3</sup>**.

### RESA STIMATA FUSTAIA

Il combustibile presunto ritraibile viene stimato in **585 t**, corrispondenti a circa **1638** metri steri di cippato. Il volume dendrometrico totale del lotto viene stimato in **2412 m<sup>3</sup>**.

### PRESCRIZIONI

Qualora al momento dell'utilizzazione la contrassegnatura delle piante non sia più visibile, il progetto non più conforme agli strumenti di pianificazione entrati in vigore durante il periodo di validità dell'autorizzazione o il bosco nell'area interessata dal progetto di taglio abbia subito modifiche significative a causa di eventi perturbativi di origine naturale o antropica, potranno essere assunte ulteriori determinazioni in via di autotutela.

- Restano escluse dal taglio tutte le piante resinose e le matricine dei turni precedenti non martellate.
- Altre modalità di contrassegnatura:

● Abbattimento ordinario - Bollo vernice colorata a monte e a valle del fusto.

**R** Riserve - piante da rilasciare a scopo ambientale o di tutela del soprassuolo residuo. Il simbolo sul fusto è accompagnato da un bollo alla base della pianta, sul lato di valle, per effettuare la verifica finale.

**≡** Limite esterno dell'area di intervento.

- L'utilizzazione del legname e della legna deve essere in ogni caso eseguita nel rispetto del Capitolato d'Oneri adottato dall'Ente venditore, se attivato.
- L'utilizzazione non potrà essere iniziata prima dell'avvenuta consegna del bosco alla ditta utilizzatrice da parte del proprietario. Di tale consegna andrà redatto apposito verbale e andrà data comunicazione alla Stazione Forestale competente per zona.
- Al Custode Forestale di zona è affidata, ai sensi dell'articolo 2 del Regolamento per il Servizio di custodia (D.P.P. 5-39/Leg 2016), la sorveglianza sull'esatta applicazione delle norme e delle prescrizioni della presente autorizzazione e del capitolato d'oneri, nonché la comunicazione alla Stazione Forestale competente per territorio della fine delle attività di taglio ed esbosco.

- Ai sensi del regolamento forestale, deve essere comunicata la fine dell'utilizzazione, comunque entro il 31 dicembre dell'anno in cui è stata ultimata.
- Il taglio delle piante, l'allestimento e l'esbosco degli assortimenti legnosi dovranno essere effettuati entro la data prevista dal verbale di consegna del lotto e comunque non oltre la data di scadenza dell'autorizzazione.
- L'accantonamento per interventi di miglioramento del patrimonio silvo-pastorale degli enti, ai sensi dell'articolo 91 bis della L.P. 23 maggio 2007, n.11, viene calcolato in € **4774.00** (Quattromilasettecentosettantaquattro/00), pari al 10% del valore stimato del lotto.
- I lavori di taglio, abbattimento, allestimento, concentramento ed esbosco vanno effettuati in modo da non arrecare danno al soprassuolo, alla rinnovazione naturale del bosco, al suolo e, più in generale, alla stabilità dei terreni.
- Il rilascio o la distribuzione in bosco di ramaglie o altri residui legnosi nelle aree interessate dalle utilizzazioni forestali non deve pregiudicare la rinnovazione naturale del bosco
- Per l'accesso veicolare all'area interessata sarà utilizzata la viabilità permanente già esistente. Ferme restando le norme sul vincolo idrogeologico in caso di interventi più rilevanti, è consentita la realizzazione di vie temporanee purché con tracciato a fondo naturale e senza scavi o riporti, se non per livellare il fondo su brevi tratti. I luoghi devono essere ripristinati allo stato originario ad intervento ultimato. In caso di necessità, è ammessa la distribuzione localizzata di materiale inerte di origine naturale in quantità idonea a ridurre il rischio durante l'utilizzazione.
- Lungo i tracciati principali di transito, andranno adottati accorgimenti al fine di evitare la creazione di solchi, compattamento del suolo e fenomeni di successiva erosione e perdita di fertilità.
- In caso di precipitazioni prolungate con imbibizione e perdita della capacità portante del suolo, i lavori di utilizzazione saranno interrotti.
- Non è consentito l'avvallamento libero di materiale legnoso lungo pendici, canali e torrenti sottoposti a interventi di sistemazione idraulico-forestali.
- Durante i lavori sono tenuti liberi da piante intere, tronchi e ramaglia tutti gli impluvi.
- A fine lavori devono essere liberati da ostruzioni con piante intere, tronchi e ramaglia tutti gli impluvi, i sentieri, le strade, le piste d'esbosco e le vie temporanee di esbosco d'uso collettivo.
- Se l'allestimento del materiale utilizzato avviene a strada, i cascami di lavorazione dovranno essere asportati o, in alternativa, ricondotti e distribuiti sulle superfici forestali dell'intervento, in base a quanto stabilito dall'art. 11, c. 3 del D.P.P. 14 aprile 2011, n. 8-66/Leg.
- Se l'allestimento del materiale utilizzato avviene a strada, i cascami di lavorazione dovranno essere asportati o, in alternativa, ricondotti e distribuiti sulle superfici forestali dell'intervento, in base a quanto stabilito dall'art. 11, c. 3 del D.P.P. 14 aprile 2011, n. 8-66/Leg.
- Il percorso delle linee di gru a cavo non pre-tracciate andrà concordato preventivamente con il personale forestale, allo scopo di ridurre il più possibile l'interferenza dei corridoi di esbosco con il soprassuolo forestale non danneggiato. In aggiunta, lungo i corridoi potranno essere individuate delle piante che dovranno essere esboscate per ultime, prima dello smontaggio della linea d'esbosco. Tali piante saranno individuate e marcate con spray colorato, in accordo con il personale forestale, in corso d'opera.

## STIMA PREZZO DI MACCHIATICO

Il prezzo di macchiatico del lotto viene stimato in Euro **35,00** al m<sup>3</sup> per il legname.  
Il valore complessivo del lotto è di Euro **47740,00**.

## CARATTERIZZAZIONE DELL'INTERVENTO <sup>(1)</sup>

Area	Motivazioni	Formazione	Struttura /Governò	Trattamento	Superficie (ha)	Volume (mc tar)
1	26	14	04	81	6,45	2098
				<b>Totale</b>	6,45	2098

<sup>(1)</sup> = vedi codifica nella tabella successiva

## CODIFICA CARATTERIZZAZIONE DELL'INTERVENTO

MOTIVAZIONI	FORMAZIONI	STRUTTURA/GOVERNO	TRATTAMENTI
01.UTILIZZ.ORDINARIA 02.INTERV.COLTURALE 03.MIGLIORAMENTO AMB.	01.LECCETA 02.ORNO-OSTRIO-QUERCETO 03.QUERCO-CARPINETO 04.ROVERETO-CASTAGNETO-ROBINIETO	01. NOVELLETO 02. SPSSINA 03. PERTICAIA 04. ADULTO 05. MATURO 06. STRAMATURO 07. BIPLANO 08. MULTIPLANO 09. GOVERNO MISTO 10. CEDUO A REGIME 11. CEDUO DA CONVERTIRE 12. CEDUO IN CONVERSIONE 13. CEDUO FUORI TURNO	11. SFOLLAMENTO 12. DIRADAMENTO 21. TAGLIO DI CURAZIONE 22. DIRADO SELETTIVO 31. TAGLIO A FESSURE 32. TAGLIO A BUCHE 41. T.SUCC. PERFEZ. 51. TAGLIO DI SGOMBERO 52. TAGLIO MARGINALE 61. CEDUO MATRICINATO 62. CEDUO SEMPLICE 63. CEDUO A STERZO 71. CONV. A FUSTAIA 72. CONV. A CEDUO 81. ALTRI INTERVENTI – TAGLI A RASO 82. TAGLIO A RASO
<b>PERTURBAZ. ANTROPICHE</b>	05.ACERO-FRASSINETO-TIGLIETO 06.FORMAZIONI TRANSITORIE 07.PINETA DI PINO SILVESTRE 08.PINETA DI PINO NERO 09.FAGGETA 10.ABIETETO 11.MUGHETA 12.ONTANETA 13.PECCEA ALTOMONT. O SUBALPINA 14.PECCEA MONTANA O SECONDARIA		
11.TRASF.AGRARIA 12.ESPANS. INSEDIAMENTI 13.IMPIANTI E PISTE DA SCI 14.REALIZZ.STRADE O RETI 15.MANUT.STRADE O RETI 16. MANUTENZIONE ALVEI 17.ALTRÉ PERT.ANTROPICHE	15.LARICI CEMBRETA 16.LARICETO SECONDARIO		
<b>PERTURBAZIONI NATURALI</b>			
21.INCENDI 22.SCHIANTI DA VENTO 23.SCHIANTI DA NEVE 24.VALANGHE 25.FRANE 26.BOSTRICO 27.ALTRÉ PATOLOGIE 28.ALTRÉ PERT. NATURALI			

## ALLEGATI

<input checked="" type="checkbox"/>	Cartografia dell'area percorsa dal lotto con riporto del particellare forestale o fondiario.
<input checked="" type="checkbox"/>	n 2 Piedilista di cubatura (Mod.H3)
<input checked="" type="checkbox"/>	Scheda di sintesi (Mod.H4, solo per proprietà pianificate)

La trasmissione del presente progetto da parte dell'Ufficio Forestale Distrettuale costituisce autorizzazione ai sensi dell'art. 98, comma 3bis, della L.P. 11/2007 fino al **31/12/2030**.

Luogo e data: **CAVALESE, 29/08/2025**

A/S

**FIRMA DEL TECNICO**

*Dott.Fedel Damiano*

Questa nota, se trasmessa in forma cartacea, costituisce copia dell'originale informatico firmato digitalmente predisposto e conservato presso questa Amministrazione in conformità alle Linee guida AgID (artt. 3 bis, c. 4 bis e 71 D.Lgs. 82/05). La firma autografa è sostituita dall'indicazione a stampa del nominativo del responsabile (art. 3 D. Lgs. 39/1993).

**Mod.H3 – Piedilista di contrassegnatura**

<b>PROPRIETÀ</b>	195/2025/13	<b>DATA CONTRASSEGNAURA</b>	06/08/2025	<b>LOTTO</b>	13	<b>ANNO</b>	2025
<b>PARTICELLA N.</b>	56	<b>PROPRIETÀ</b>	COMUNE DI TESERO	<b>COD.PIANO</b>	195	<b>PIANO</b>	COMUNE TESERO

SPECIE		Abete rosso		Abete bianco		Larice		Pino silvestre		Pino cembro		Faggio		Pino nero		Altre latifoglie		TOTALI	
Diam.		tariffa	4	tariffa	4	tariffa	4	tariffa	6	tariffa	6	tariffa	-	tariffa	-	tariffa	6		
cm.	cl.	n.piant e	volume mc.	n.piant e	volume mc.	n.piant e	volume mc.	n.piant e	volume mc.	n.piant e	volume mc.	n.piant e	volume mc.	n.piant e	volume mc.	n.piant e	volume mc.	n.piant e	volume mc.
15	0	-	-	-	-	-	-	-	-	-	-	-	-	-	-	-	-	0	0
20	1	195	62,77	1	0,28	1	0,24	-	-	-	-	-	-	-	-	-	-	197	63,29
25	2	213	122,75	-	-	-	-	1	0,38	-	-	-	-	-	-	-	-	214	123,13
30	3	175	157,5	-	-	-	-	1	0,62	-	-	-	-	-	-	-	-	176	158,12
35	4	128	164,13	-	-	3	2,91	1	0,92	-	-	-	-	-	-	-	-	132	167,96
40	5	115	196,85	-	-	-	-	-	-	-	-	-	-	-	-	-	-	115	196,85
45	6	81	176,48	-	-	-	-	-	-	-	-	-	-	-	-	-	-	81	176,48
50	7	41	109,77	-	-	1	2,12	-	-	-	-	-	-	-	-	-	-	42	111,89
55	8	29	92,99	-	-	2	5,13	-	-	-	-	-	-	-	-	-	-	31	98,12
60	9	10	37,69	-	-	1	3,04	-	-	-	-	-	-	-	-	-	-	11	40,73
65	10	4	17,48	-	-	-	-	-	-	-	-	-	-	-	-	-	-	4	17,48
70	11	3	15,04	-	-	-	-	-	-	-	-	-	-	-	-	-	-	3	15,04
75	12	-	-	-	-	-	-	-	-	-	-	-	-	-	-	-	-	0	0
80	13	2	12,82	-	-	-	-	-	-	-	-	-	-	-	-	-	-	2	12,82
85	14	-	-	-	-	-	-	-	-	-	-	-	-	-	-	-	-	0	0
TOTALE		996	1166,27	1	0,28	8	13,44	3	1,92	-	-	-	-	-	-	-	-	1008	1182

<b>PROPRIETÀ</b>	195/2025/13	<b>DATA CONTRASSEGNA</b>	13/08/2025		<b>LOTTO</b>	13	<b>ANNO</b>	2025	
<b>PARTICELLA N.</b>	55	<b>PROPRIETÀ</b>	COMUNE DI TESERO			<b>COD.PIANO</b>	195	<b>PIANO</b>	COMUNE TESERO

SPECIE		Abete rosso		Abete bianco		Larice		Pino silvestre		Pino cembro		Faggio		Pino nero		Altre latifoglie		TOTALI	
Diam.		tariffa	4	tariffa	4	tariffa	4	tariffa	6	tariffa	6	tariffa	-	tariffa	-	tariffa	6		
cm.	cl.	n.piant e	volume mc.	n.piant e	volume mc.	n.piant e	volume mc.	n.piant e	volume mc.	n.piant e	volume mc.	n.piant e	volume mc.	n.piant e	volume mc.	n.piant e	volume mc.	n.piant e	volume mc.
15	0	-	-	-	-	-	-	-	-	-	-	-	-	-	-	-	-	0	0
20	1	209	67,27	-	-	-	-	-	-	-	-	-	-	-	-	-	-	209	67,27
25	2	220	126,79	-	-	-	-	-	-	-	-	-	-	-	-	-	-	220	126,79
30	3	147	132,3	-	-	-	-	1	0,62	-	-	-	-	-	-	-	-	148	132,92
35	4	149	191,06	-	-	-	-	1	0,92	-	-	-	-	-	-	-	-	150	191,98
40	5	86	147,21	-	-	-	-	-	-	-	-	-	-	-	-	-	-	86	147,21
45	6	58	126,37	-	-	-	-	-	-	-	-	-	-	-	-	-	-	58	126,37
50	7	17	45,52	-	-	-	-	-	-	-	-	-	-	-	-	-	-	17	45,52
55	8	13	41,68	-	-	-	-	-	-	-	-	-	-	-	-	-	-	13	41,68
60	9	6	22,61	-	-	-	-	-	-	-	-	-	-	-	-	-	-	6	22,61
65	10	2	8,74	-	-	-	-	-	-	-	-	-	-	-	-	-	-	2	8,74
70	11	1	5,01	-	-	-	-	-	-	-	-	-	-	-	-	-	-	1	5,01
75	12	-	-	-	-	-	-	-	-	-	-	-	-	-	-	-	-	0	0
80	13	-	-	-	-	-	-	-	-	-	-	-	-	-	-	-	-	0	0
85	14	-	-	-	-	-	-	-	-	-	-	-	-	-	-	-	-	0	0
<b>TOTALE</b>		<b>908</b>	<b>914,56</b>	-	-	-	-	<b>2</b>	<b>1,54</b>	-	-	-	-	-	-	-	-	<b>910</b>	<b>916</b>



# LOTTO BOSCHIVO 195/2025/13 TO CAUS C.C. TESERO



0 100 200 m



1:5.000

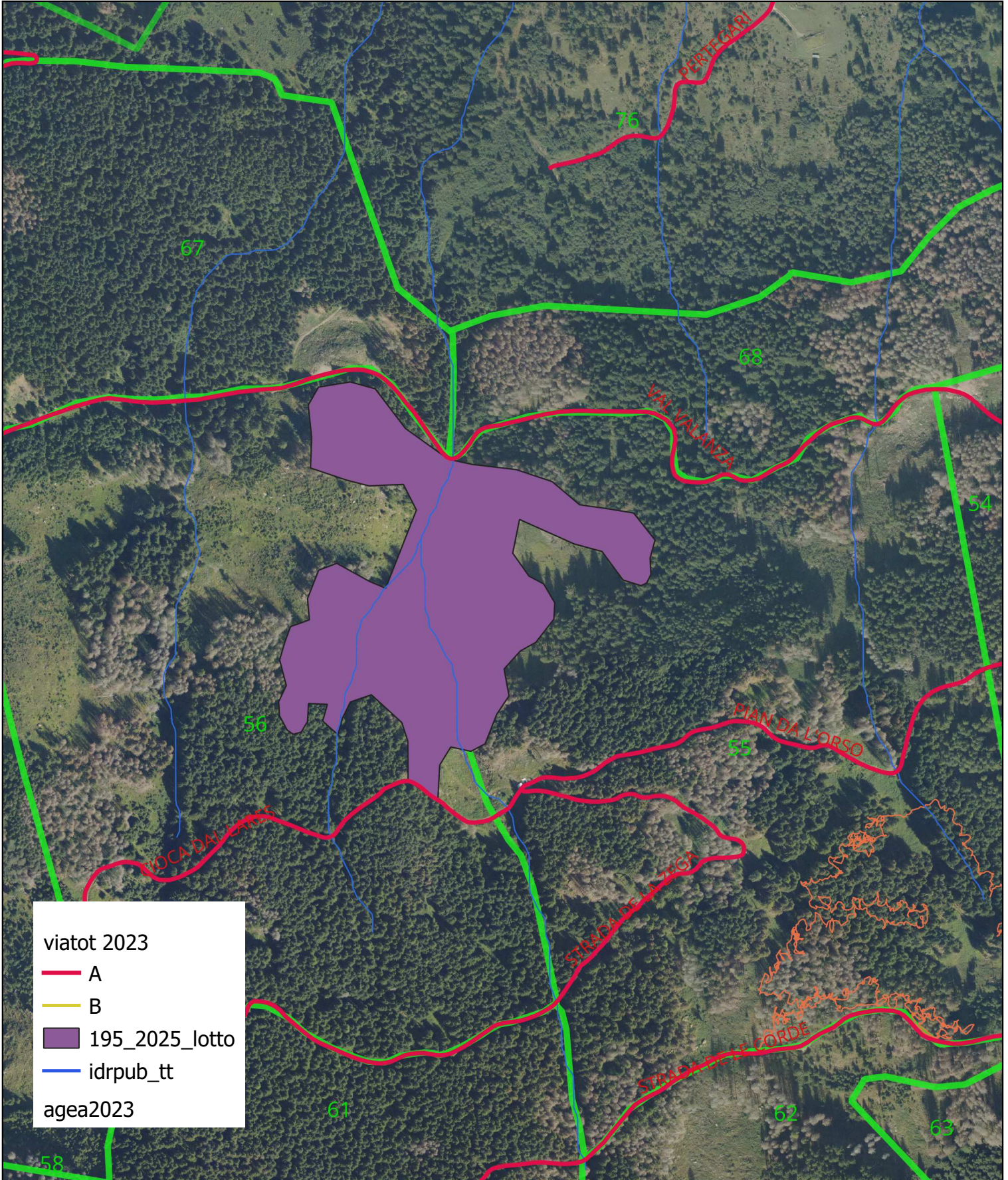

viatot 2023

- A
- B
- 195\_2025\_lotto
- idrpub\_tt

agea2023