

Allegato 4 A 4 alle deliberazioni del Sov. Sopr.
n. 54 del 13-07-2018

442

18.7-2011-45



PROVINCIA AUTONOMA DI TRENTO

Servizio Foreste e Fauna
Via Circonvallazione, 65 - 38079 Tione di Trento (TN)
Tel.n. 0465/343306 Fax n. 0465/343307
E-mail: uff.forestaetione@provincia.tn.it

Tione di Trento, 03 luglio 2018
S044-81/2018/ 387028 /11.3

Spett. Comune di
Massimeno (TN)

Stazione Forestale di
Pinzolo

Oggetto: trasmissione di un progetto di taglio numero 3

Denominato: Le Moie

Comune di Massimeno

Si trasmette in allegato alla presente il progetto di taglio in oggetto citato.

In attesa della nuova deliberazione della Giunta Provinciale i versamenti delle miglioriie boschive (m.b.) sono sospesi.

NOME ENTE	Comune di Massimeno	Legna da ardere resinose: t.	0
Località:	Le Moie	Legna da ardere latifoglie: t	0
Data Progetto	28/06/2018	Uso:	commercio
Numero piante	223	Migliorie boschive	€ 1.480,50
Ripresa mc	439	Suppletivo:	
Legname d'opera mc:	329		

L'occasione è gradita per porgere distinti saluti.



IL DIRETTORE DELL'UFFICIO
dott. For. Giacomo Antolini

/ng

Mod.H1 – Progetto di taglio ordinario

Mod.H1		SPAZIO RISERVATO ALL'UFFICIO DISTRETTUALE FORESTALE PIANO: 442 (2013-2022) PROGETTO n.: 442/2018/3 ANNO: 2018 Suppletivo al n.
---------------	---	--

Il presente progetto di taglio è stato effettuato su richiesta di COMUNE DI MASSIMENO nel bosco denominato " LE MOIE " per l'utilizzazione di prodotti legnosi ad USO COMMERCIO, in conto ripresa 2018 da effettuare nell'area riportata nella cartografia 1:10000 allegata.

Il bosco oggetto dell'intervento è

SOGGETTO A PIANIFICAZIONE	Codice Piano: 442 Denominazione Piano: COMUNE MASSIMENO Numero Particelle: 9, 45
------------------------------	---

Descrizione del bosco e criteri di assegnazione

Buon abietetto fertile composto da abete rosso, abete bianco e larice stratificato di densità regolare. Rinnovazione naturale molto ben affermata, in nuclei di età diversa, sia di peccio e sia di abete bianco. Prelievo di sgombero prevalente per consentire la definitiva affermazione delle piante in rinnovazione. Assegnati anche alcuni nuclei in prossimità del pascolo di malga Plan.

Modalità di esbosco:

GRU A CAVO FORESTALE (linea pretracciata) TRATTORE e VERICELLO.

Il progetto di taglio è coerente con:

l'autorizzazione per _____ di data _____.

ovvero, il richiedente è tenuto, ai fini autorizzatori e prima dell'inizio dei lavori, ad effettuare:

- Segnalazione certificata di inizio attività al Servizio Foreste e fauna, a 0 gg.(art.25, DPP 8/2011)
- Segnalazione certificata di inizio attività al Servizio Foreste e fauna, a 30 gg (art.18, DPP 8/2011)
- Richiesta di autorizzazione al Servizio Foreste e fauna (art.17, DPP 8/2011)

A tal fine il presente progetto di taglio è coerente con:

- le indicazioni e lo stato di attuazione del piano di gestione forestale
- le disposizioni forestali di cui al DPP 14 aprile 2011, n.8-66/Leg

Le piante contrassegnate con martello forestale risultano nelle seguenti classi diametriche:

SPECIE	15	20	25	30	35	40	45	50	55	60	65	70	75	80	85
Abete rosso	-	9	14	18	26	26	20	23	21	9	9	3	1	3	-
Abete bianco	-	5	3	5	4	3	5	2	7	3	1	1	-	2	-
Larice	-	-	-	-	-	-	-	-	-	-	-	-	-	-	-
Pino silvestre	-	-	-	-	-	-	-	-	-	-	-	-	-	-	-
Pino cembro	-	-	-	-	-	-	-	-	-	-	-	-	-	-	-
Faggio	-	-	-	-	-	-	-	-	-	-	-	-	-	-	-
Pino nero	-	-	-	-	-	-	-	-	-	-	-	-	-	-	-
Altre latifoglie	-	-	-	-	-	-	-	-	-	-	-	-	-	-	-
TOTALI		14	17	23	30	29	25	25	28	12	10	4	1	5	

Il volume e la resa probabile delle piante martellate di diametro superiore a 17,5 cm, valutata con smussatura delle due estremità dei tronchi da opera nella misura massima di cm per testata si stima essere il seguente:

Specie legnosa	Piante (n)	Volume tar. assegnato (m ³)	Volume tar. presunto (m ³)	Legname da opera presunto (m ³)	Combustibile Presunto(t)
Abete rosso	182	353,81	-	265	-
Abete bianco	41	84,95	-	64	-
Larice	-	-	-	-	-
Pino silvestre	-	-	-	-	-
Pino nero	-	-	-	-	-
Pino cembro	-	-	-	-	-
Faggio	-	-	-	-	-
Altre latifoglie	-	-	-	-	-
TOTALI	223	439	-	329	-

Le piante destinate al taglio portano impresso sulla ceppaia il segno del martello forestale. L'impronta del martello è la seguente. Il segno del martello, posto ai piedi della pianta, deve rimanere ben visibile e non essere alterato o distrutto per poterlo riconoscere facilmente ad ogni controllo.

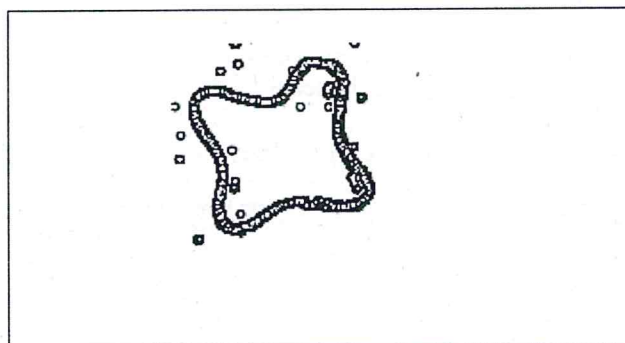

Il volume delle piante di diametro inferiore a 17,5 cm si stima essere il seguente

Specie legnosa	Legname da opera presunto (m ³)	Combustibile Presunto(t)
Abete rosso	-	-
Abete bianco	-	-
Larice	-	-
Pino silvestre	-	-
Pino nero	-	-
Pino cembro	-	-
Faggio	-	-
Altre latifoglie	-	-
Querce	-	-
Castagno/Robinia	-	-
Carpino/Orniello	-	-
TOTALI	-	-

Il volume tariffario assegnato ammonta a **439 (di cui stanghe 0)** m³, di cui ai fini della ripresa della fustaia **439 m³**

La superficie totale interessata dal taglio ammonta ad ha **3,5** di cui - ha ai fini della ripresa del ceduo.

- Restano escluse dal taglio tutte le piante resinose e le matricine dei turni precedenti non martellate, nonché numero /ha nuovi allievi segnati al fusto e alla radice con tinta di colore .
- Restano esclusi dal taglio pure tutti i polloni delle essenze di aventi a m dalla loro inserzione sulla ceppaia, un diametro inferiore ai cm.

Mod.H1 – Progetto di taglio ordinario

- Nell'area percorsa dall'assegno sono state contrassegnate piante con una lettera P che andranno lasciate a corredo del bosco per motivi ambientali.
- Altre modalità di contrassegnatura:
- L'utilizzazione non potrà essere iniziata prima dell'avvenuta consegna del bosco alla ditta utilizzatrice da parte del proprietario. Di tale consegna andrà redatto apposito verbale.
- Il taglio delle piante, l'allestimento e l'esbosco degli assortimenti legnosi dovranno essere effettuati entro la data prevista dal verbale di consegna del lotto e comunque non oltre il **31/12/2023**, data di scadenza del presente progetto.
- Per motivi di carattere ambientale legate alla presenza di **GALLO CEDRONE** le utilizzazioni dovranno essere sospese dal **01/04** al **31/07**.
- L'accantonamento, ai sensi dell'art.91 bis della L.P.11 del 23 maggio 2007, viene calcolato in € 1.480,50 (Millequattroottanta/50), pari al 10% del valore stimato del lotto
- L'utilizzazione del legname e della legna deve essere in ogni caso eseguita nel rispetto del Capitolato d'Oneri adottato dall'Ente venditore, se attivato.
- Altre prescrizioni:

STIMA PREZZO DI MACCHIATICO

Il prezzo di macchiatico del lotto viene stimato in Euro **45,00** al m³ per il legname ed Euro // alla t per la legna, per un valore complessivo del lotto di **euro 14.805,00**.

Il lotto è riferibile al parametro **1**.

CARATTERIZZAZIONE DELL'INTERVENTO ⁽¹⁾

Area	Motivazioni	Formazione	Struttura /Governò	Trattamento	Superficie (ha)	Volume ⁽²⁾ (m ³ tar)
1	01	10	08	41	3	-
2	03	14	04	32	0,5	-
Totale					3,5	0

⁽¹⁾ = vedi codifica a pag. 4

⁽²⁾ = da valorizzare qualora le motivazioni siano riconducibili a perturbazioni naturali

Allegati:

<input checked="" type="checkbox"/>	Cartografia in scala 1:10.000 dell'area percorsa dal lotto con riporto del particellare forestale o fondiario.
<input checked="" type="checkbox"/>	n 2 Piedilista di cubatura (Mod.H3)
<input checked="" type="checkbox"/>	Scheda di sintesi (Mod.H4, solo per proprietà pianificate)
<input type="checkbox"/>	Studio di incidenza (solo per interventi soggetti a valutazione di incidenza)
<input type="checkbox"/>	Altro:

Tione di Trento, li **28/06/2018**



dott.For.  Antolini Giacomo

ASSORTIMENTAZIONE STIMATA (valutazione fatta a soli fini statistici)

Specie legnosa	Totale legname da opera Presunto	Travame/Paleria grossa	Tronchi o tondo da sega	Altri assortimenti	Legna per uso energetico
Abete rosso	265	172	93	-	-
Abete bianco	64	-	64	-	-
Larice	-	-	-	-	-
Pino silvestre	-	-	-	-	-
Pino nero	-	-	-	-	-
Pino cembro	-	-	-	-	-
Faggio	-	-	-	-	-
Altre latifoglie	-	-	-	-	-
Querce	-	-	-	-	-
Castagno/Robinia	-	-	-	-	-
Carpino/Orniello	-	-	-	-	-
Totale	329	172	157	-	-

Totale legname da opera presunto= A+B+C; A= Legname da travatura; B= Bottoli, Tronchi da sega, Assortimento unico, Imballaggi, Bore; C= Punte e scarti, paleria, sottomisure, non assegnato;
 Legna per uso energetico=D (totale combustibile presunto: legna da ardere, cippato)

CODIFICA CARATTERIZZAZIONE DELL'INTERVENTO

MOTIVAZIONI	FORMAZIONI	STRUTTURA/GOVERNO	TRATTAMENTI
01.UTILIZZ.ORDINARIA	01.LECCETA	01. NOVELETO	11. SFOLLAMENTO
02.INTERV.COLTURALE	02.ORNO-OSTRIO-QUERCETO	02. SPESSINA	12. DIRADAMENTO
03.MIGLIORAMENTO AMB.	03.QUERCO-CARPINETO	03. PERTICAIA	
PERTURBAZ. ANTROPICHE	04.ROVERETO-CASTAGNETO-ROBINIETO	04. ADULTO	21. TAGLIO DI CURAZIONE
11.TRASF.AGRARIA	05.ACERO-FRASSINETO-TIGLIETO	05. MATURO	22. DIRADO SELETTIVO
12.ESPANS. INSEDIAMENTI	06.FORMAZIONI TRANSITORIE	06. STRAMATURO	
13.IMPIANTI E PISTE DA SCI	07.PINETA DI PINO SILVESTRE	07. BIPLANO	31. TAGLIO A FESSURE
14.REALIZZ.STRADE O RETI	08.PINETA DI PINO NERO	08. MULTIPLANO	32. TAGLIO A BUCHE
15.MANUT.STRADE O RETI	09.FAGGETA	09. GOVERNO MISTO	
16. MANUTENZIONE ALVEI	10.ABIETETO	10. CEDUO A REGIME	41. T.SUCC. PERFEZ.
17.ALTRE PERT.ANTROPICHE	11.MUGHETA	11. CEDUO DA CONVERTIRE	
PERTURBAZIONI NATURALI	12.ONTANETA	12. CEDUO IN CONVERSIONE	51. TAGLIO DI SGOMBERO
21.INCENDI	13.PECCETA ALTMONT. O SUBALPINA	13. CEDUO FUORI TURNO	52. TAGLIO MARGINALE
22.SCHIANTI DA VENTO	14.PECCETA MONTANA O SECONDARIA		61. CEDUO MATRICINATO
23.SCHIANTI DA NEVE	15.LARICI CEMBRETA		62. CEDUO SEMPLICE
24.VALANGHE	16.LARICETO SECONDARIO		63. CEDUO A STERZO
25.FRANE			71. CONV. A FUSTAIA
26.BOSTRICO			72. CONV. A CEDUO
27.ALTRE PATOLOGIE			
28.ALTRE PERT. NATURALI			81. TAGLIO A RASO





PROVINCIA AUTONOMA DI TRENTO
SERVIZIO FORESTE E FAUNA
UFFICIO DISTRETTUALE FORESTALE
TIONE DI TRENTO

COMUNE DI MASSIMENO
Progetto di taglio
LOTTO "LE MOIE"
scala 1:5.000

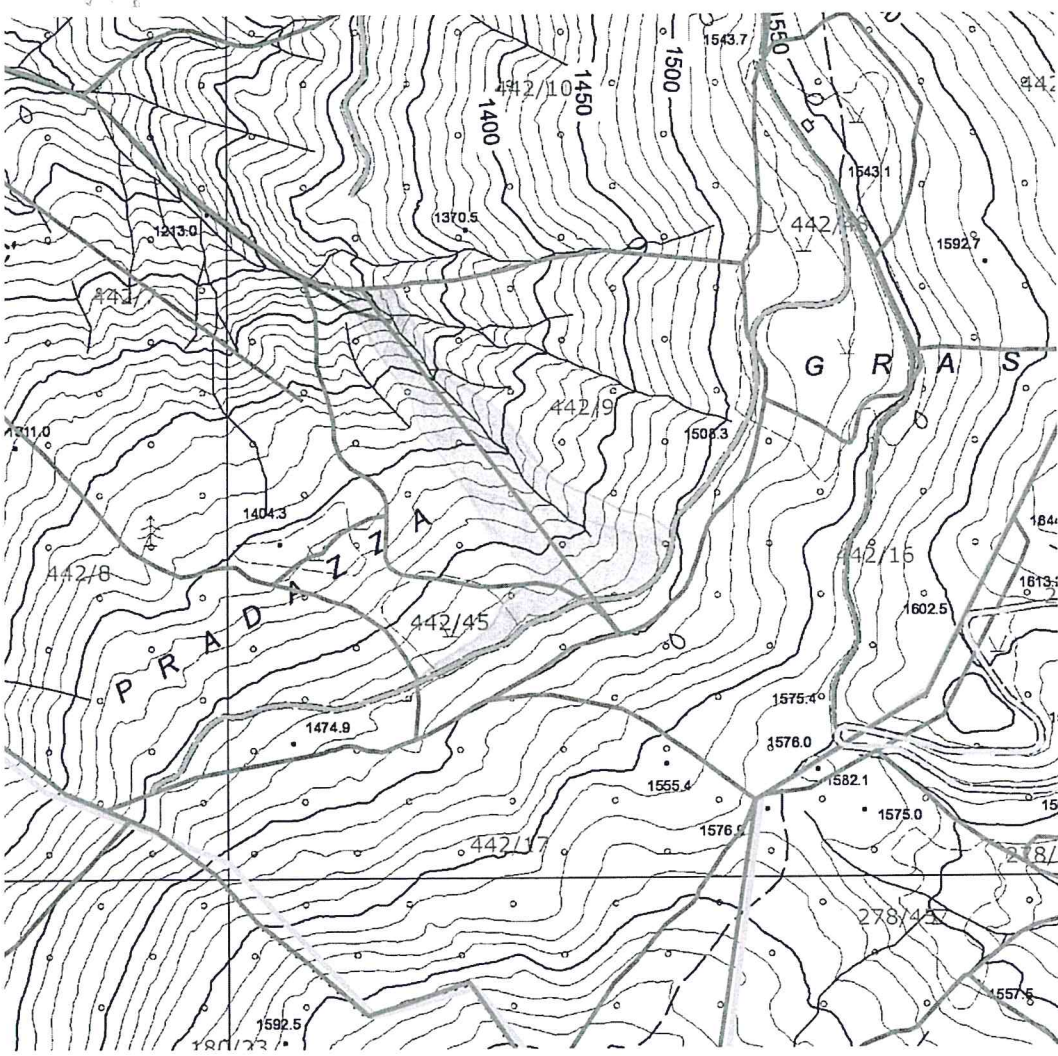

 Superficie percorsa

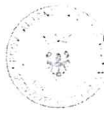

CAPO UFFICIO DELL'UFFICIO
G. Antolini

MASSIMENO, 13 giugno 2018

