

<p>PROVINCIA AUTONOMA DI TRENTO</p> <p>SERVIZIO FORESTE</p> <p>Mod.H1 Progetto di taglio ordinario</p>		<p>SPAZIO RISERVATO ALL'UFFICIO DISTRETTUALE FORESTALE</p> <p>PIANO: 18</p> <p>PROGETTO n.: 1 ANNO: 2026 Scadenza autoriz.: 31/12/2027</p>
--------------------------------------------------------------------------------------------------------------------------	-----------------------------------------------------------------------------------	----------------------------------------------------------------------------------------------------------------------------------------------------

Il presente progetto di taglio è stato effettuato su richiesta del **Comune di Castello Tesino** nel bosco denominato **Molini - Cainari** per l'utilizzazione del lotto di prodotti legnosi ad uso **commercio** in conto ripresa anno **2026**, da effettuare nell'area riportata nella cartografia allegata.

DATI PIANIFICATORI E CATASTALI

Soggetto a pianificazione forestale aziendale	Codice Piano: 18 Denominazione Piano: Castello Tesino - 2° zona Numero particelle: 44 - 45
Comune catastale	Castello Tesino
Particelle catastali	11899/2 – 11294/1
Area Natura 2000	no
Parco Naturale/Nazionale	no

DESCRIZIONE DEL BOSCO E CRITERI DI ASSEGNAZIONE

Bosco caratterizzato prevalentemente da una pecceta adulta coetaniforme. Intervento volto principalmente al recupero di piante bostricate ubicate nell'area indicata nella corografia allegata e poste in zona impervia con difficoltà di accesso. Intervento volto anche a ridurre il pericolo di caduta di piante bostricate o parti di esse sulle abitazioni poste a valle dell'area di intervento.

MODALITÀ DI ESBOSCO

Mediante elicottero.

COERENZA CON LE NORME

Il presente progetto è redatto in applicazione del Piano bostrico di cui all'art.98 bis comma 1 della L.P. 11/2007

DATI RELATIVI ALLE PIANTE ASSEGNATE

Il volume è stato valutato a **stima** e la resa probabile delle piante assegnate di diametro superiore a 17,5 cm si stima essere il seguente:

Specie legnosa	Piante (n)	Volume tar. assegnato (mc)	Volume tar. presunto (mc)	Legname da opera presunto (mc)	Coeff. di ramosità	Coeff. di peso (t/mc)	Biomassa uso energetico (t)
Abete rosso			3000	1500	1,15		200

Il volume tariffario assegnato ammonta a **m³ 3000**, di cui ai fini della ripresa della fustaia **m³ 3000**.

La superficie totale interessata dal taglio ammonta ad circa **10 ettari**.

RESA STIMATA

Il volume tariffario presunto ammonta a **m³ 3000**, il volume del legname da opera presunto ammonta a **m³ 1500**.

Il combustibile presunto ritraibile viene stimato in **t 200**, corrispondenti a circa **840 metri steri** di cippato.

Il volume dendrometrico totale del lotto viene stimato in **m³ 3450**.

PRESCRIZIONI

Prescrizioni tecnico-amministrative:

- L'utilizzazione del legname e della legna deve essere in ogni caso eseguita nel rispetto del Capitolato d'Oneri adottato dall'Ente venditore, se attivato.
- Nel caso di formazione di cumuli di materiale di risulta dei tagli, destinato ordinariamente a cippatura, gli stessi dovranno obbligatoriamente essere asportati entro il termine massimo di mesi 12 dal termine delle utilizzazioni, salvo diversa prescrizione imposta dal capitolato d'oneri.
- L'utilizzazione non potrà essere iniziata prima dell'avvenuta consegna del bosco alla ditta utilizzatrice da parte del proprietario. Di tale consegna andrà redatto apposito verbale e andrà data comunicazione alla Stazione Forestale competente per zona.
- Al Custode Forestale di zona è affidata, ai sensi dell'articolo 10, lettera C, del Regolamento di Servizio, la sorveglianza sull'esatta applicazione delle norme e delle prescrizioni della presente autorizzazione e del capitolato d'oneri, nonché la comunicazione alla Stazione Forestale competente per zona della fine delle attività di taglio ed esbosco.
- Ai sensi del regolamento forestale, deve essere comunicata la fine dell'utilizzazione, comunque e entro il 31 dicembre dell'anno in cui è stata ultimata.
- Il taglio delle piante, l'allestimento e l'esbosco degli assortimenti legnosi dovranno essere effettuati entro la data prevista dal verbale di consegna del lotto e comunque non oltre la data di scadenza dell'autorizzazione.
- L'accantonamento per interventi di miglioramento del patrimonio silvo-pastorale degli enti, ai sensi dell'articolo 91 bis della L.P. 23 maggio 2007, n.11, viene calcolato in **€ 750,00** pari al 10% del valore

stimato del lotto.

Prescrizioni di ordine generale

- I lavori di taglio, abbattimento, allestimento, concentramento ed esbosco vanno effettuati in modo da non arrecare danno al soprassuolo, alla rinnovazione naturale del bosco, al suolo e, più in generale, alla stabilità dei terreni.
- Il rilascio o la distribuzione in bosco di ramaglie o altri residui legnosi nelle aree interessate dalle utilizzazioni forestali non deve pregiudicare la rinnovazione naturale del bosco.

Prescrizioni sulla difesa del suolo

- Durante i lavori sono tenuti liberi da piante intere, tronchi e ramaglia tutti gli impluvi.
- A fine lavori devono essere liberati da ostruzioni con piante intere, tronchi e ramaglia tutti gli impluvi, i sentieri, le strade, le piste d'esbosco e le vie temporanee di esbosco d'uso collettivo.

Prescrizioni su servizi protettivi

- Per ridurre il rischio di scivolamenti nevosi sulle aree sottostanti le ceppaie andranno tagliate a circa 1 m dal suolo.
- Ai fini della difesa delle aree sottostanti, andranno abbattute e rilasciate in loco, senza sramatura, le piante bostricate non sboscabili a causa dell'eccessiva degradazione del legno.

STIMA PREZZO DI MACCHIATICO

Il prezzo di macchiatico del lotto viene stimato in **Euro 5** al m³ per il legname ed **Euro 0** alla t per la biomassa.

Il valore complessivo del lotto è di **Euro 7.500,00**.

CARATTERIZZAZIONE DELL'INTERVENTO ⁽¹⁾

Area	Motivazioni	Formazione	Struttura /Governore	Trattamento	Superficie (ha)	Volume (mc tar)
1	26	14	04	41	10	
2						
3						
4						
5						
				Totale	10	

⁽¹⁾ = vedi codifica nella tabella successiva

CODIFICA CARATTERIZZAZIONE DELL'INTERVENTO

MOTIVAZIONI	FORMAZIONI	STRUTTURA/GOVERNO	TRATTAMENTI
1. UTILIZZ.ORDINARIA 2. INTERV.COLTURALE 3. MIGLIORAMENTO AMB.	1. LECCETA 2. ORNO-OSTRIO-QUERCETO 3. QUERCO-CARPINETO	1. NOVELLETO 2. SPESSINA 3. PERTICAIA	11. SFOLLAMENTO 12. DIRADAMENTO 21. TAGLIO DI CURAZIONE
PERTURBAZ. ANTROPICHE	4. ROVERETO-CASTAGNETO-ROBINIETO	4. ADULTO	22. DIRADO SELETTIVO
11.TRASF.AGRARIA 12.ESPANS. INSEDIAMENTI 13.IMPIANTI E PISTE DA SCI 14.REALIZZ.STRADE O RETI 15.MANUT.STRADE O RETI 16. MANUTENZIONE ALVEI 17.ALTRE PERT.ANTROPICHE	5. ACERO-FRASSINETO-TIGLIETO 6. FORMAZIONI TRANSITORIE 7. PINETA DI PINO SILVESTRE 8. PINETA DI PINO NERO 9. FAGGETA 10.ABIETETO 11.MUGHETA 12.ONTANETA	5. MATURO 6. STRAMATURO 7. BIPLANO 8. MULTIPLANO 9. GOVERNO MISTO 10. CEDUO A REGIME 11. CEDUO DA CONVERTIRE 12. CEDUO IN CONVERSIONE	31. TAGLIO A FESSURE 32. TAGLIO A BUCHE 41. T.SUCC. PERFEZ. 51. TAGLIO DI SGOMBERO 52. TAGLIO MARGINALE 61. CEDUO MATRICINATO 62. CEDUO SEMPLICE 63. CEDUO A STERZO
PERTURBAZIONI NATURALI	13.PECCETA ALTOMONT. O SUBALPINA	13. CEDUO FUORI TURNO	71. CONV. A FUSTAIA
21.INCENDI 22.SCHIANTI DA VENTO 23.SCHIANTI DA NEVE 24.VALANGHE 25.FRANE 26.BOSTRICO 27.ALTRE PATOLOGIE 28.ALTRE PERT. NATURALI	14.PECCETA MONTANA O SECONDARIA 15.LARICI CEMBRETA 16.LARICETO SECONDARIO		72. CONV. A CEDUO 81. TAGLIO A RASO

ALLEGATI

- Cartografia in scala 1 : 5.000 dell'area percorsa dal lotto con riportato il particellare forestale
- Scheda di sintesi (Mod.H4, solo per proprietà pianificate)

IL DIRETTORE DELL' UFFICIO
DISTRETTUALE FORESTALE

- dott. Luigi Gottardo -

Questa nota, se trasmessa in forma cartacea, costituisce copia dell'originale informatico firmato digitalmente, predisposto e conservato presso questa Amministrazione in conformità alle Linee guida AgID (artt. 3 bis, c. 4 bis, e 71 D.Lgs. 82/2005). La firma autografa è sostituita dall'indicazione a stampa del nominativo del responsabile (art. 3 D. Lgs. 39/1993).

LG

PROVINCIA AUTONOMA DI TRENTO
SERVIZIO FORESTE
U.D.F. DI PRIMIERO
ANNO 2026

PROGETTO DI TAGLIO: " bostrico Molini - Cainari "
PROPRIETA': Castello Tesino (cod. 18)

COROGRAFIA

SCALA 1 : 5.000

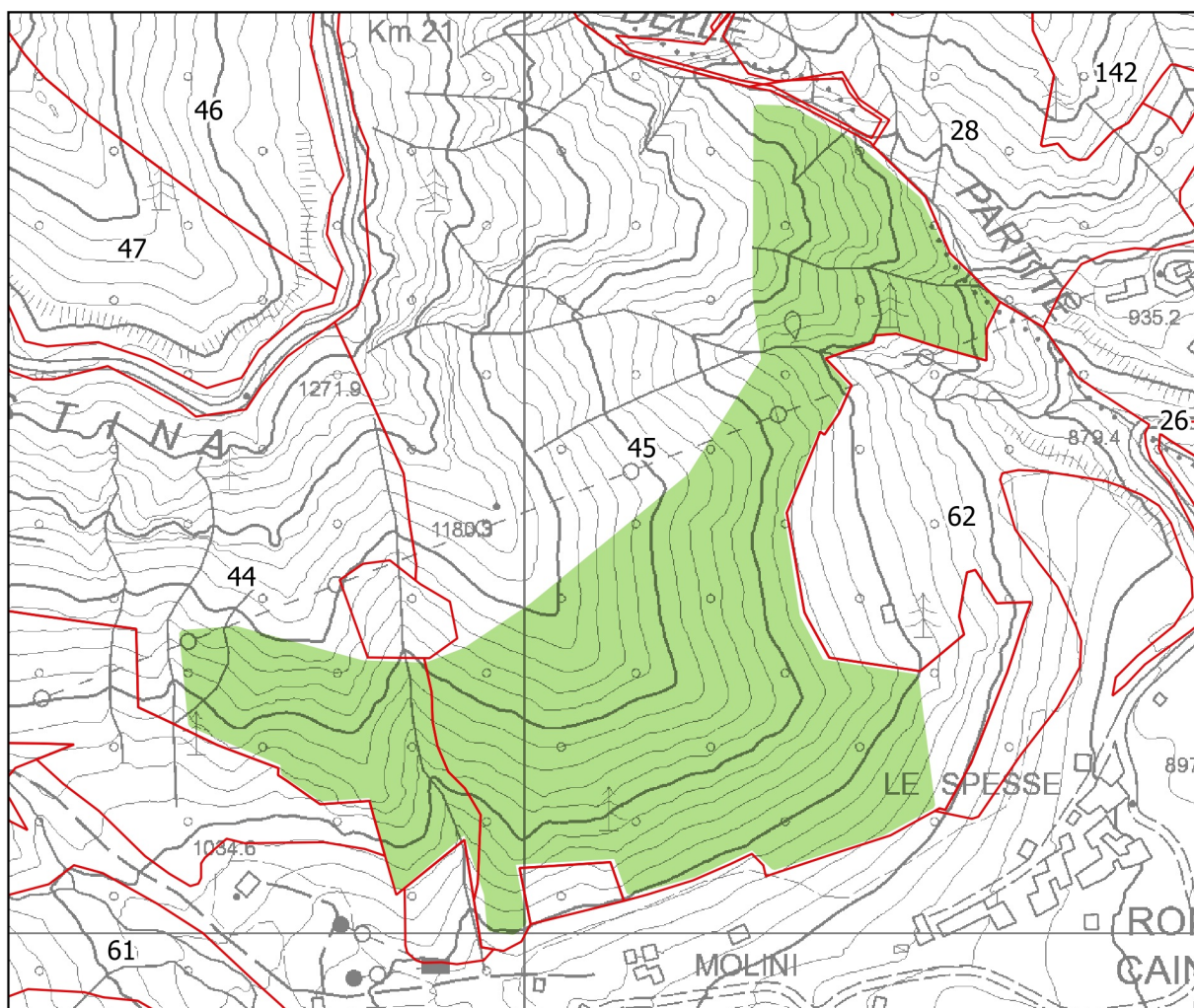

SUPERFICIE INTERESSATA DALL'INTERVENTO

