



PROVINCIA AUTONOMA DI TRENTO

Servizio Foreste**Ufficio distrettuale forestale di Malè**

Via della Gana 10 – 38027 MALE' (TN)

P +39 0461491919

F +39 0461491920

@ uff.forestemale@provincia.tn.it

@ serv.foreste@pec.provincia.tn.it

All'ASUC Termenago
38025 Pellizzanoe p. c.
Stazione Forestale Ossana

S044-U076/11.3-2022

Numero di protocollo associato al documento come metadato (DPCM 3.12.2013, art. 20). Verificare l'oggetto della PEC o i files allegati alla medesima. Data di registrazione inclusa nella segnatura di protocollo.

Oggetto: Trasmissione progetto di taglio uso commercio denominato “ Bostrico Pradacci “ n° 2/2022, piano forestale aziendale dell'Asuc Termenago.-

Si trasmette in allegato alla presente il progetto di taglio n. 2/2022 .

Il progetto prevede uno scarico dalla ripresa di 1217 mc lordi.

Il valore dei prodotti legnosi derivanti dal taglio è stato stimato in 43.450,00 euro, e a tale cifra verrà fatto riferimento per il calcolo delle migliori boschive del 10 %, pari a 4.345,00 euro, il cui versamento è previsto dalla deliberazione della giunta provinciale n.1380 del 1 agosto 2018.

Si ricorda che il versamento va effettuato in un'unica soluzione entro il 30 aprile di ogni anno, su specifica richiesta di questo Ufficio, e farà riferimento ai lotti consegnati nel periodo gennaio dicembre dell'anno precedente.

Si invita pertanto a prevedere l'accantonamento di tale importo per il successivo versamento.

Cordiali saluti

IL DIRETTORE DELL'UFFICIO

- dott. Fabio Angeli -

Questa nota, se trasmessa in forma cartacea, costituisce copia dell'originale informatico firmato digitalmente predisposto e conservato presso questa Amministrazione in conformità alle regole tecniche (art. 3 bis e 71 D.Lgs. 82/05). La firma autografa è sostituita dall'indicazione a stampa del nominativo del responsabile (art. 3 D. Lgs. 39/1993).

FA/Ip

Mod.H1		SPAZIO RISERVATO ALL'UFFICIO DISTRETTUALE FORESTALE PIANO: 91 (2015-2024) PROGETTO n.: 91/2022/2 ANNO: 2022 Suppletivo al n.
---------------	---	--

Il presente progetto di taglio è stato effettuato su richiesta di ASUC TERMENAGO AMMISTRAZIONE SEPARATA USI CIVICI AF nel bosco denominato per l'utilizzazione di prodotti legnosi ad uso **Uso Commercio**, in conto ripresa **2022** da effettuare nell'area riportata nella cartografia 1:10000 allegata.

Il bosco oggetto dell'intervento è

<input checked="" type="checkbox"/> SOGGETTO A PIANIFICAZIONE	Codice Piano: 91 Denominazione Piano: A.S.U.C. TERMENAGO Numero Particelle: 26, 56, 32, 28
<input type="checkbox"/> NON SOGGETTO A PIANIFICAZIONE	

Descrizione del bosco e criteri di assegnazione

assegno piante bostricate e schiantate Vaia con definizione margini

Modalità di esbosco:

linee gru a cavo

Il progetto di taglio è coerente con:

l'autorizzazione per _____ di data _____.

ovvero, il richiedente è tenuto, ai fini autorizzatori e prima dell'inizio dei lavori, ad effettuare:

- Segnalazione certificata di inizio attività al Servizio Foreste e fauna, a 0 gg.(art.25, DPP 8/2011)
- Segnalazione certificata di inizio attività al Servizio Foreste e fauna, a 30 gg (art.18, DPP 8/2011)
- Richiesta di autorizzazione al Servizio Foreste e fauna (art.17, DPP 8/2011)

A tal fine il presente progetto di taglio è coerente con:

- le indicazioni e lo stato di attuazione del piano di gestione forestale
 le disposizioni forestali di cui al DPP 14 aprile 2011, n.8-66/Leg

Le piante contrassegnate con martello forestale risultano nelle seguenti classi diametriche:

SPECIE	15	20	25	30	35	40	45	50	55	60	65	70	75	80	85
Abete rosso	8	47	80	133	144	131	123	67	69	48	22	15	9	14	-
Abete bianco	-	-	-	-	-	-	-	-	-	-	-	-	-	-	-
Larice	-	-	1	5	4	5	1	3	1	2	2	-	-	-	-
Pino silvestre	-	-	-	-	-	-	-	-	-	-	-	-	-	-	-
Pino cembro	-	-	-	-	-	-	-	-	-	-	-	-	-	-	-
Faggio	-	-	-	-	-	-	-	-	-	-	-	-	-	-	-
Pino nero	-	-	-	-	-	-	-	-	-	-	-	-	-	-	-
Altre latifoglie	-	-	-	-	-	-	-	-	-	-	-	-	-	-	-
TOTALI	8	47	81	138	148	136	124	70	70	50	24	15	9	14	

Il volume e la resa probabile delle piante martellate di diametro superiore a 17,5 cm, valutata con smussatura delle due estremità dei tronchi da opera nella misura massima di cm per testata si stima essere il seguente:

Specie legnosa	Piante (n)	Volume tar. assegnato (m ³)	Volume tar. presunto (m ³)	Legname da opera presunto (m ³)	Combustibile Presunto(t)
Abete rosso	902	1188,77	-	772	250
Abete bianco	-	-	-	-	-
Larice	24	27,87	-	18	5
Pino silvestre	-	-	-	-	-
Pino nero	-	-	-	-	-
Pino cembro	-	-	-	-	-
Faggio	-	-	-	-	-
Altre latifoglie	-	-	-	-	-
TOTALI	926	1217	-	790	255

Le piante destinate al taglio portano impresso sulla ceppaia il segno del martello forestale. L'impronta del martello è la seguente. Il segno del martello, posto ai piedi della pianta, deve rimanere ben visibile e non essere alterato o distrutto per poterlo riconoscere facilmente ad ogni controllo.

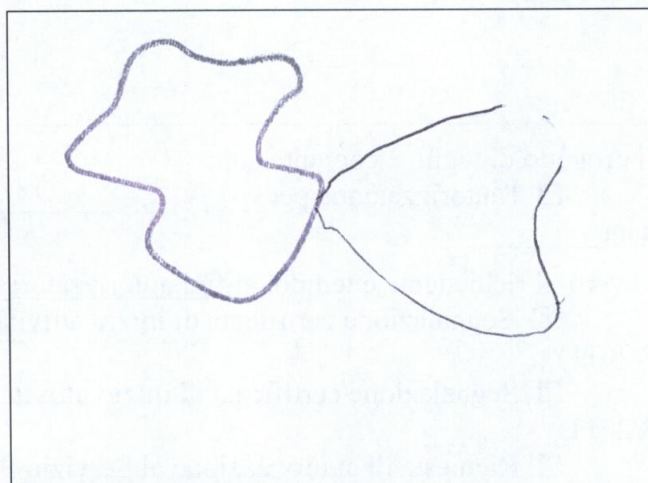

Il volume delle piante di diametro inferiore a 17,5 cm si stima essere il seguente

Specie legnosa	Legname da opera presunto (m ³)	Combustibile Presunto(t)
Abete rosso	-	-
Abete bianco	-	-
Larice	-	-
Pino silvestre	-	-
Pino nero	-	-
Pino cembro	-	-
Faggio	-	-
Altre latifoglie	-	-
Querce	-	-
Castagno/Robinia	-	-
Carpino/Orniello	-	-
TOTALI	-	-

Il volume tariffario assegnato ammonta a **1217 (di cui stanghe 0,77) m³**, di cui ai fini della ripresa della fustaia **1217 m³**

La superficie totale interessata dal taglio ammonta ad ha **7** di cui - ha ai fini della ripresa del ceduo.

- Restano escluse dal taglio tutte le piante resinose e le matricine dei turni precedenti non martellate, nonché numero /ha nuovi allievi segnati al fusto e alla radice con tinta di colore .
- Restano esclusi dal taglio pure tutti i polloni delle essenze di aventi a m dalla loro inserzione sulla ceppaia, un diametro inferiore ai cm.
- Nell'area percorsa dall'assegno sono state contrassegnate piante con una lettera P che andranno lasciate a corredo del bosco per motivi ambientali.
- Altre modalità di contrassegnatura:
- L'utilizzazione non potrà essere iniziata prima dell'avvenuta consegna del bosco alla ditta utilizzatrice da parte del proprietario. Di tale consegna andrà redatto apposito verbale.
- Il taglio delle piante, l'allestimento e l'esbosco degli assortimenti legnosi dovranno essere effettuati entro la data prevista dal verbale di consegna del lotto e comunque non oltre il 31.12.2027 ,data di scadenza del presente progetto.
- Per motivi di carattere ambientale legate alla presenza di le utilizzazioni dovranno essere sospese dal al
- L'accantonamento, ai sensi dell'art.91 bis della L.P.11 del 23 maggio 2007, viene calcolato in € 4.345,00 (quattromilatrecentoquarantacinque/00), pari al 10% del valore stimato del lotto**
- L'utilizzazione del legname e della legna deve essere in ogni caso eseguita nel rispetto del Capitolato d'Oneri adottato dall'Ente venditore, se attivato.
- Altre prescrizioni: **Gli eventuali accumuli di ramaglie a strada dovranno essere tassativamente rimossi nei termini di Legge. Per problematiche fitosanitarie, i cimiali lungo le linee di gru a cavo dovranno essere esboscati. pulizia strade sentieri e alveo dalle ramaglie**

STIMA PREZZO DI MACCHIATICO

Il prezzo di macchiatico del lotto viene stimato in Euro **55,00** al m³ per il legname ed Euro alla t per la legna, per un valore complessivo del lotto di euro 43.450,00.

Il lotto è riferibile al parametro **1**.

CARATTERIZZAZIONE DELL'INTERVENTO ⁽¹⁾

Area	Motivazioni	Formazione	Struttura / Governo	Trattamento	Superficie (ha)	Volume ⁽²⁾ (m ³ tar)
1	22	14	04	32	2	200
2	26	14	04	32	4	900
3	01	14	04	41	1	-
				Totale	7	1100

⁽¹⁾ = vedi codifica a pag. 4

⁽²⁾ = da valorizzare qualora le motivazioni siano riconducibili a perturbazioni naturali

Allegati:

<input checked="" type="checkbox"/>	Cartografia in scala 1:10.000 dell'area percorsa dal lotto con riporto del particellare forestale o fondiario.
<input checked="" type="checkbox"/>	n 4 Piedilista di cubatura (Mod.H3)
<input type="checkbox"/>	Scheda di sintesi (Mod.H4, solo per proprietà pianificate)
<input type="checkbox"/>	Studio di incidenza (solo per interventi soggetti a valutazione di incidenza)
<input checked="" type="checkbox"/>	Altro:

Malè li 18/05/2022

IL DIRETTORE DELL'UFFICIO

- dott. Fabio Angeli -

Questa nota, se trasmessa in forma cartacea, costituisce copia dell'originale informatico firmato digitalmente predisposto e conservato presso questa Amministrazione in conformità alle regole tecniche (art. 3 bis e 71 D.Lgs. 82/05). La firma autografa è sostituita dall'indicazione a stampa del nominativo del responsabile (art. 3 D. Lgs. 39/1993).

ASSORTIMENTAZIONE STIMATA (valutazione fatta a soli fini statistici)

Specie legnosa	Totale legname da opera Presunto	Travame/Paleria grossa	Tronchi o tondo da sega	Altri assortimenti	Legna per uso energetico
Abete rosso	772	-	772	-	250
Abete bianco	-	-	-	-	-
Larice	18	-	18	-	5
Pino silvestre	-	-	-	-	-
Pino nero	-	-	-	-	-
Pino cembro	-	-	-	-	-
Faggio	-	-	-	-	-
Altre latifoglie	-	-	-	-	-
Querce	-	-	-	-	-
Castagno/Robinia	-	-	-	-	-
Carpino/Orniello	-	-	-	-	-
Totale	790	-	790	-	255

Totale legname da opera presunto= A+B+C; A= Legname da travatura; B= Bottoli, Tronchi da sega, Assortimento unico, Imballaggi, Bore; C= Punta e scarti, paleria, sottomisure, non assegnato;
 Legna per uso energetico=D (totale combustibile presunto: legna da ardere, cippato)

CODIFICA CARATTERIZZAZIONE DELL'INTERVENTO

MOTIVAZIONI	FORMAZIONI	STRUTTURA/GOVERNO	TRATTAMENTI
01.UTILIZZ.ORDINARIA	01.LECCETA	01. NOVELLETO	11. SFOLLAMENTO
02.INTERV.COLTURALE	02.ORNO-OSTRIO-QUERCETO	02. SPESSINA	12. DIRADAMENTO
03.MIGLIORAMENTO AMB.	03.QUERCO-CARPINETO	03. PERTICAIA	
PERTURBAZ. ANTROPICHE	04.ROVERETO-CASTAGNETO-ROBINIETO	04. ADULTO	21. TAGLIO DI CURAZIONE
11.TRASF.AGRARIA	05.ACERO-FRASSINETO-TIGLIETO	05. MATURO	22. DIRADO SELETTIVO
12.ESPANS. INSEDIAMENTI	06.FORMAZIONI TRANSITORIE	06. STRAMATURO	
13.IMPIANTI E PISTE DA SCI	07.PINETA DI PINO SILVESTRE	07. BIPLANO	31. TAGLIO A FESSURE
14.REALIZZ.STRADE O RETI	08.PINETA DI PINO NERO	08. MULTIPLANO	32. TAGLIO A BUCHE
15.MANUT.STRADE O RETI	09.FAGGETA	09. GOVERNO MISTO	
16. MANUTENZIONE ALVEI	10.ABIETETO	10. CEDUO A REGIME	41. T.SUCC. PERFEZ.
17.ALTRE PERT.ANTROPICHE	11.MUGHETA	11. CEDUO DA CONVERTIRE	
PERTURBAZIONI NATURALI	12.ONTANETA	12. CEDUO IN CONVERSIONE	51. TAGLIO DI SGOMBERO
21.INCENDI	13.PECCETA ALTOMONT. O SUBALPINA	13. CEDUO FUORI TURNO	52. TAGLIO MARGINALE
22.SCHIANTI DA VENTO	14.PECCETA MONTANA O SECONDARIA		
23.SCHIANTI DA NEVE	15.LARICI CEMBRETA		61. CEDUO MATRICINATO
24.VALANGHE	16.LARICETO SECONDARIO		62. CEDUO SEMPLICE
25.FRANE			63. CEDUO A STERZO
26.BOSTRICO			
27.ALTRE PATOLOGIE			71. CONV. A FUSTAIA
28.ALTRE PERT. NATURALI			72. CONV. A CEDUO
			81. TAGLIO A RASO

TERRENAG 02

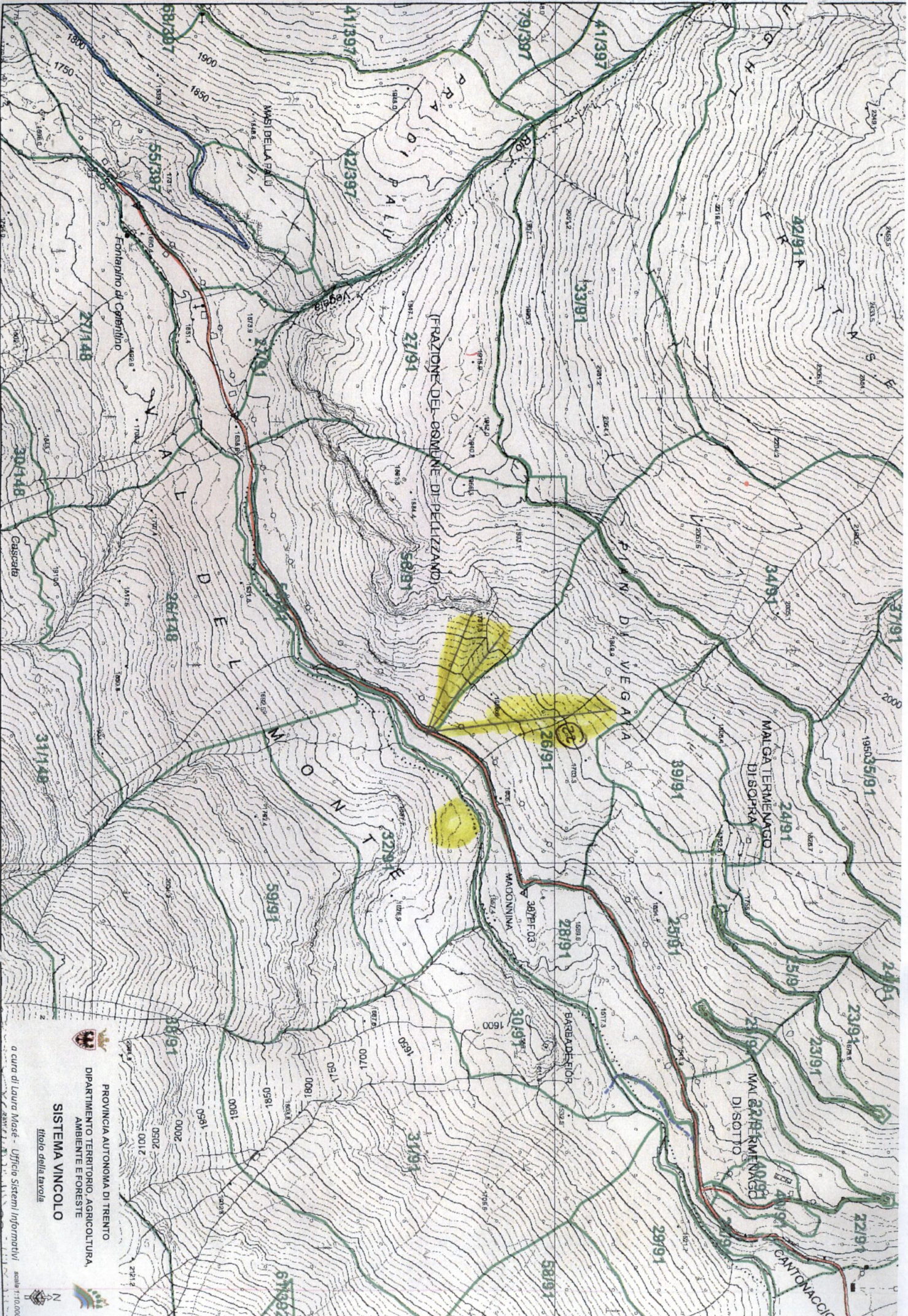

Provincia Autonoma di Trento
Dipartimento Territorio, Agricoltura,
Ambiente e Foreste
SISTEMA VINCOLO
Titolo della tavola

di cura di Laura Masé - Ufficio Sistemi Informativi
Scala 1:10.000

