



Comune di Mori

Provincia di Trento

SERVIZIO TECNICO COMUNALE

COMUNE DI MORI

Scheda informativa sui principali rischi e le limitazioni inerenti all'utilizzazione del lotto

Denominazione lotto	“Bordina” – Bostrico 2022
Comune catastale	C.C. Brentonico
Numero particelle forestali	1, 2
Ditta acquirente	
Responsabile utilizzazione	
Progetto di taglio	192/2022/1
Contratto n°	
Consegna di data	
Allegato	Vedi allegati cartografici nel Capitolato Speciale
Numero pagine documento	5
Tipologia di vendita del lotto	<input checked="" type="checkbox"/> diretta in piedi <input type="checkbox"/> in appalto

1	Il lotto interessato all'utilizzazione si trova:	
X	Zona boscata extraurbana	Note: _L'accesso al lotto avviene per strade forestali trattorabili “Brentegana”, poi “Frugnoni” partendo dalla località di Festa di Brentonico. Vi è anche un possibile parziale accesso al lotto dalla strada forestale privata che porta a malga Bordina.
	Zona boscata urbana	
	altro	

2	Presenza infrastrutture:	
	Strade principali (S.S., S.P., S.C.)	Note: Vedi punto n°8 del presente documento.
X	Strade secondarie (strade forestali strade interpoderali)	
	Reti o strutture tecniche e tecnologiche	
	Infrastrutture edili e di servizio	
X	Infrastrutture o manufatti turistico-ricreativi o culturali	



Comune di Mori

Provincia di Trento

SERVIZIO TECNICO COMUNALE

3	Possibilità caduta sassi:		
<input type="checkbox"/> NO	<input checked="" type="checkbox"/> SI	<input checked="" type="checkbox"/> Rischio alto <input type="checkbox"/> Rischio medio <input type="checkbox"/> Rischio basso	Note: rischio alto con l'uso delle teleferiche, la strada forestale principale denominata Brentegana è usata in maniera continua e intensa da pedoni e soprattutto da bici M.T.B.
4	Rischio smottamento:		
<input type="checkbox"/> NO	<input checked="" type="checkbox"/> SI	<input checked="" type="checkbox"/> Rischio alto <input type="checkbox"/> Rischio medio <input type="checkbox"/> Rischio basso	Note: Non sono presenti zone di smottamenti in corso, ma il lotto si trova su pendenze elevate. Rischio generico.
5	Presunti rischi specifici da agenti biologici:		
<input type="checkbox"/> NO	<input checked="" type="checkbox"/> SI	<input type="checkbox"/> Rischio alto <input checked="" type="checkbox"/> Rischio medio <input type="checkbox"/> Rischio basso	Note: zecche, vespe e vipere
6	Limitazione di carico per la percorribilità dei mezzi::		
<input type="checkbox"/> NO	<input checked="" type="checkbox"/> SI	<input type="checkbox"/> Rischio alto <input checked="" type="checkbox"/> Rischio medio <input type="checkbox"/> Rischio basso	Note: rischio generico per assenza di collaudo sulle strade-piste forestali e interpoderali
7	Lotto inserito in zona a rischio incendi:		
<input type="checkbox"/> NO	<input checked="" type="checkbox"/> Si	<input type="checkbox"/> Rischio alto <input type="checkbox"/> Rischio medio <input checked="" type="checkbox"/> Rischio basso	Note: _____ _____ _____ _____
8	Altro : Zona di accatastamento in loc. Festa di Brentonico		
<input type="checkbox"/> NO	<input checked="" type="checkbox"/> Si	<input checked="" type="checkbox"/> Rischio alto <input type="checkbox"/> Rischio medio <input type="checkbox"/> Rischio basso	Note: rischio di interferenza con gli utenti della restante parte del piazzale individuato per l'accatastamento del legname. Vedi anche relativa autorizzazione all'uso del piazzale riportata nel capitolato speciale



Comune di Mori

Provincia di Trento

SERVIZIO TECNICO COMUNALE

			d'oneri.
--	--	--	----------

9	Altro _____:		
<input type="checkbox"/> NO	<input type="checkbox"/> Si	<input type="checkbox"/> Rischio alto <input type="checkbox"/> Rischio medio <input type="checkbox"/> Rischio basso	Note: _____ _____ _____ _____

Nota: La presente scheda informativa è finalizzata ad agevolare la ditta acquirente nell'organizzare il cantiere di lavoro. Si ricorda che le tipologie di rischi evidenziate potrebbero non essere esaustive e che la ditta è comunque tenuta ad adottare tutti gli accorgimenti necessari a prevenire ed evitare danni a persone o cose, sollevando l'Amministrazione pubblica ed il personale forestale consortile da ogni responsabilità di carattere civile, amministrativo e penale connessa all'utilizzazione del lotto in oggetto.



Comune di Mori

Provincia di Trento

SERVIZIO TECNICO COMUNALE

Informazioni di dettaglio sui rischi e limitazioni specifici esistenti nell'ambiente in cui è destinata ad operare e sulle relative vie d'accesso

Accesso all'area: da località Festa nel Comune di Brentonico
La strada di accesso al lotto denominata "Brentegana" è molto utilizzata da persone sia a piedi che con biciclette od altri mezzi. Una prima parte del suo tracciato viene anche utilizzato come accesso alla malga ed agritur "Campei". Questa strada è anche di accesso ad una grande proprietà forestale gestita privata.
Caratteristiche geomorfologiche (situazioni altimetriche e morfologiche particolarmente articolate, falde acquifere, corsi d'acqua):
Nell'area del lotto sono presenti salti rocciosi, versante molto ripido.
Presenza di aree di rispetto naturalistico/ambientale (Biotopo, SIC, aree di riproduzione faunistica, ecc.):
Zona speciale di conservazione Z.S.C. IT 3120173 Denominata Monte Baldo di Brentonico, presenza di manufatti storici della prima Guerra Mondiale
Presenza di altri cantieri all'atto della sottoscrizione del presente documento:
No

Prescrizioni generali di sicurezza

Per quanto riguarda le figure coinvolte nelle lavorazioni, la segnaletica, i dispositivi di protezione individuale (DPI), il pronto soccorso e la vigilanza sanitaria, la ditta esecutrice dovrà fare riferimento a quanto indicato nel D. Lgs. 81/2008 e ss. mm. "Testo unico sulla salute e sicurezza sul lavoro".

Informazioni utili in caso di soccorso

Coordinate UTM riferite ad un punto strategico dell'area di utilizzazione:

Punto intermedio al lotto lungo la pista forestale in loc. Frugnioni.

UTM ETRF 2000 (m) 648700 E, 5077371 N



Comune di Mori

Provincia di Trento

SERVIZIO TECNICO COMUNALE

Latitudine/ 45° 50' 02" N 10° 54' 53" E (45.83386,
Longitudine 10.91467)
Altitudine 1198 metri

Il punto suggerito per l'atterraggio dell'elisoccorso più vicino è:

Malga Campeï di sotto

UTM ETRF 2000 (m) 649658 E, 5076751 N
Latitudine/ 45° 49' 41" N 10° 55' 37" E (45.82808,
Longitudine 10.92681)
Altitudine 1327 metri

Informazioni e numeri telefonici

Stazione Forestale Mori	0461/499545
Custode Forestale Panizza Mario (Brentonico - Mori)	3407215561
Custode Forestale Merighi Matteo (Mori, Ronzo-Chienis)	3407215560
Emergenza sanitaria	112
Vigili del fuoco	112
Carabinieri	112
Polizia Locale	0464/916320
RUP Ing. Giuseppe Mazzurana	0464/916240
Comune di Mori	0464/916200

NB: - Da verificare la presenza della copertura della telefonia mobile.
- Vedasi Allegato 1

Mori il _____

Per accettazione

Il rappresentante del Comune

L'intestatario della consegna

SERVIZIO TECNICO Lavori Pubblici
Responsabile: Ing. Giuseppe Mazzurana
telefono 0464 916246
e-mail lavoripubblici@comune.mori.tn.it
www.comune.mori.tn.it



Comune di Mori
via Scuole, n. 2 – 38065 Mori (TN)
telefono 0464 916200 – fax 0464 916300
partiva IVA: 00148560220 - codice fiscale: 00124030222
Mori è "La cittadella dello sport"



Comune di Mori

Provincia di Trento

SERVIZIO TECNICO COMUNALE

ALLEGATO 1

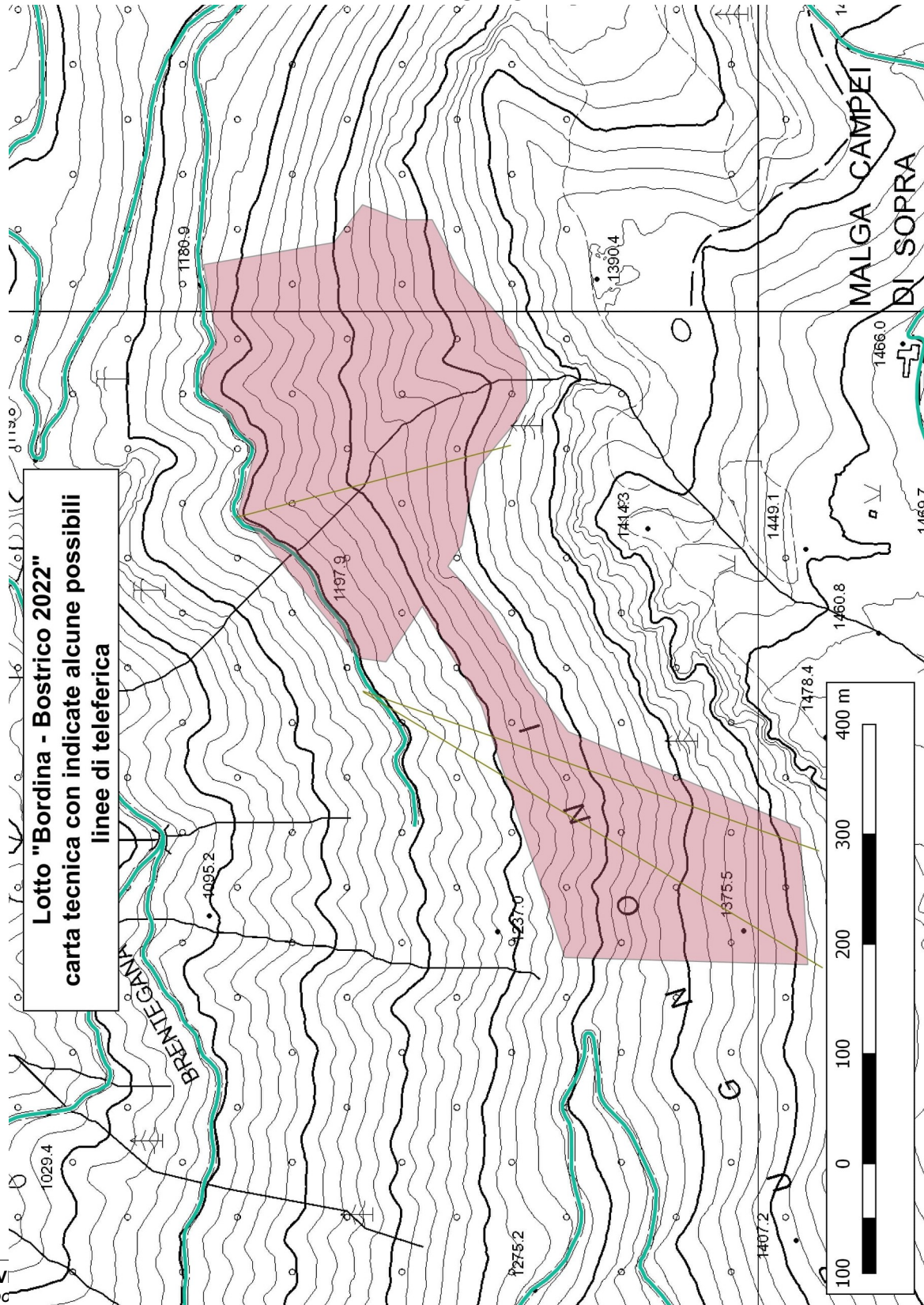

SERV
Respo
telefono 0464 916246
e-mail lavoripubblici@comune.mori.tn.it
www.comune.mori.tn.it



telefono 0464 916200 - fax 0464 916300
partiva IVA: 00148560220 - codice fiscale: 00124030222
Mori è "La cittadella dello sport"